

**A UNIPAZ EM PARCERIA COM A VIAGEMTUR TE CONVIDA PARA O III CONGRESSO
TRANSDISCIPLINARIDADE NO MÉXICO.**



10 dias / 9 noites
Saída: 25 de Outubro de 2020
Conhecendo: Cidade do México.

**DIFERENTES VISÕES, DIFERENTES CULTURAS. NÓS SABEMOS ONDE FICA O
EXÓTICO DE CADA PARTE DO MUNDO.**

INTINERÁRIO:

1º DIA – 25 DE OUTUBRO DE 2020 – DOMINGO – SÃO PAULO/PANAMÁ/CIDADE DO MÉXICO

Apresentação no aeroporto de Guarulhos-São Paulo, onde embarcaremos para a cidade do México (vôo direto pelo Aeromexico. Chegada e traslado ao hotel. Restante do dia livre.

2º DIA – 26 DE OUTUBRO DE 2020 – 2ª FEIRA – CIDADE DO MÉXICO

Café da manhã. Dia livre para participação no Terceiro Congresso de Transdisciplinidade (não incluso em nosso roteiro).

3º DIA – 27 DE OUTUBRO DE 2020 – 3ª FEIRA – CIDADE DO MÉXICO

Café da manhã. Dia livre para participação no Terceiro Congresso de Transdisciplinidade (não incluso em nosso roteiro).

4º DIA – 28 DE OUTUBRO DE 2020 – 4ª FEIRA – CIDADE DO MÉXICO

Café da manhã. Dia livre para participação no Terceiro Congresso de Transdisciplinidade (não incluso em nosso roteiro).

5º DIA – 29 DE OUTUBRO DE 2020 – 5ª FEIRA – CIDADE DO MÉXICO

Café da manhã. Dia livre para participação no Terceiro Congresso de Transdisciplinidade (não incluso em nosso roteiro).

6º DIA – 30 DE OUTUBRO DE 2020 – 6ª FEIRA – CIDADE DO MÉXICO

Café da manhã. Saída para visita das ruínas da cidade de Teotihuacan, também conhecida como a cidade das pirâmides, o sítio arqueológico é repleto de construções que reservam muitos mistérios. Pouco se sabe sobre elas. Nem mesmo a autoria das pirâmides é completamente conhecida. Acredita-se que Teotihuacán tenha sido estabelecida por volta de 100 a.C, tendo alcançado o auge da civilização entre os séculos III e V d.C. Hoje o sítio arqueológico é Patrimônio da Humanidade, protegido pela UNESCO, e atrai milhares de visitantes todos os dias. Retorno ao hotel. Hospedagem.



7º DIA – 31 DE OUTUBRO DE 2020 – SÁBADO – CIDADE DO MÉXICO

Café da manhã. Saída para visita ao Museu de Frida Kahlo, a construção azul já se tornou um dos mais visitados pontos turísticos da Cidade do México, e isso não acontece apenas pela considerável coleção de obras de arte que ela guarda, a casa azul foi residência da artista plástica mexicana desde quando nasceu até o dia de sua morte, e mesmo durante um período de seu casamento com Diego Riviera. Retorno ao hotel. Hospedagem.

8º DIA – 01 DE NOVEMBRO DE 2020 – DOMINGO – CIDADE DO MÉXICO

Café da manhã. Manhã livre para realização de atividades independentes. À tarde, participaremos da 'Mixtic Day Of Deaths Experience', reconhecida como Patrimônio Mundial intangível da Unesco, Mixquic Day of the Dead é uma das mais famosas celebrações do México. Neste feriado, famílias e amigos se reúnem para homenagear os mortos. Retorno ao hotel. Hospedagem.

9º DIA – 02 DE NOVEMBRO DE 2020 – 2ª FEIRA – CIDADE DO MÉXICO

Café da manhã. Neste dia, participaremos da parada ao dia dos mortos, uma nova tradição no país. Nos dias 1 e 2 de Novembro, a Cidade do México se prepara para receber este impressionante Desfile do Dia dos Mortos, onde milhares de visitantes se reúnem para ver os carros alegóricos, as danças típicas e a festa que é vivida intensamente. Retorno ao hotel. Hospedagem.

10º DIA – 03 DE NOVEMBRO DE 2020 – 3º FEIRA – CIDADE DO MÉXICO

Café da manhã e traslado ao aeroporto da Cidade do México para embarque de retorno a São Paulo.

Fim de nossos serviços.

AÉREO:

cia	voo	saída	chegada	origem	destino(s)	equip.	duração
AEROMEXICO.	AM 15	25/10/2020 - 10:25	25/10/2020 - 16:55	São Paulo - Guarulhos	Mexico City - Licenciado Benito...	788	09:30
AEROMEXICO.	AM 14	03/11/2020 - 19:40	04/11/2020 - 08:25	Mexico City - Licenciado Benito...	São Paulo - Guarulhos	789	09:45

HOTÉL:

Hotel NH Collection Mexico City Reforma 4*** ou similar.

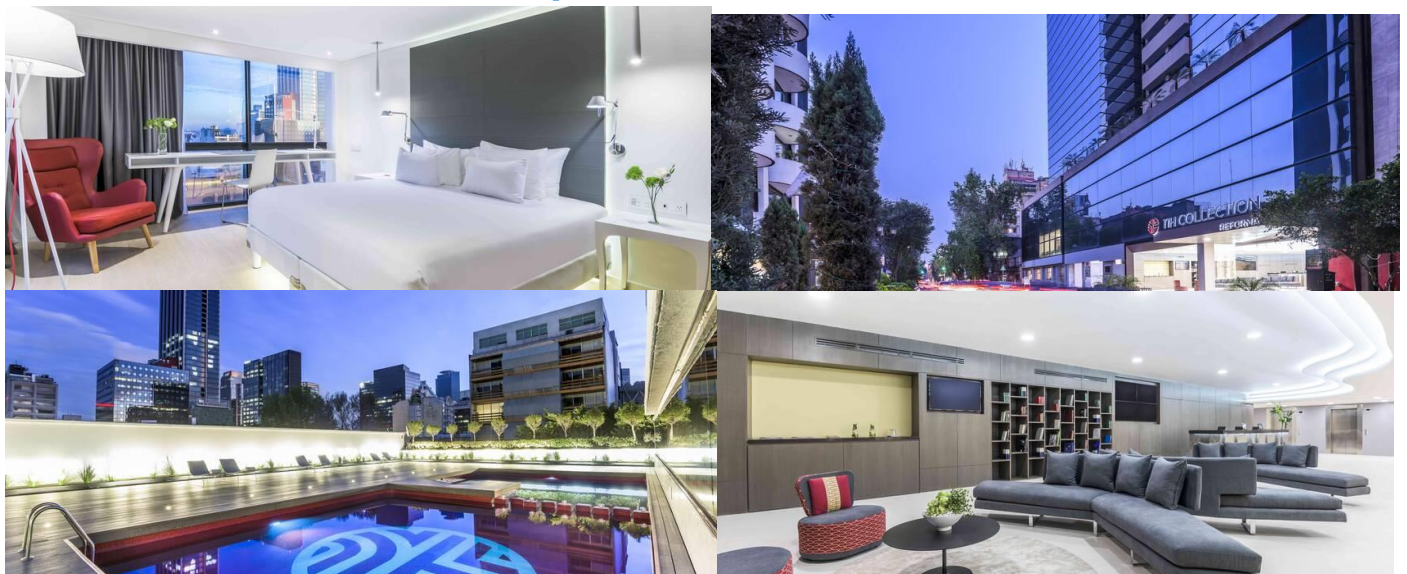



O PACOTE DE VIAGEM INCLUI:

- Passagem aérea internacional;
- 9 (nove) noites de hospedagem no hotel indicado ou similar em apartamentos standard;
- Café da manhã diariamente, exceto no dia da visita a Teotihuacan que será um lanche servido no percurso para o passeio;
- Traslados e excursões conforme mencionados no programa;
- Guia local certificado em língua inglesa ou espanhola;
- Admissão nas atrações mencionadas no itinerário;
- Gorjetas para maleteiros nos aeroportos para manuseio de bagagem, uma mala por pessoa.
- IVA e imposto de alojamento.
- Acompanhamento de guia UNIPAZ para um grupo mínimo de 10 adultos pagantes;
- Seguro de viagem GTA FULL válido por 15 (quinze) dias. Coberturas e valores válidos para passageiros com até 75 anos de idade.

Importante: LIMITE DE IDADE - de 76 a 85 anos, acréscimo de 50% na tarifa, acima de 85 anos, acréscimo de 50% na tarifa e redução de 50% somente no benefício médico.

O PACOTE DE VIAGEM NÃO INCLUI:

- Passaporte e vistos consulares;
- Taxas de embarque, aeroportuária, combustível, segurança e governamentais;
- Alimentação e bebidas (exceto refeições mencionadas no roteiro);
- Passeios opcionais e/ou sugeridos; ➤ Extra de ordem pessoal como telefonemas, gorjetas em geral e etc;
- O que não estiver especificado como incluído.

VALORES:

VALOR POR PESSOA EM DÓLARES	Apartamento duplo: \$2.180,00
FORMA DE PAGAMENTO	Entrada de 25% e o saldo restante em até 9x sem juros nos cartões de credito
PRAZO	Somente cotação, para confirmação da reserva é necessário o pré-pagamento.

FORMA DE PAGAMENTO:

- Para solicitação de reserva, deverá ser efetuado depósito da entrada no valor de 25% do pacote. Esse deverá ser feito em R\$ (reais) convertido pelo câmbio do dia;



Opções de parcelamento:

A) Através de cartão de crédito (Mastercard, Visa ou Dinners):

- À vista ou
- Entrada de 25% (vinte e cinco por cento) em depósito bancário ou cheque à vista e o saldo em:

Pagamentos efetuados até 10 de Janeiro de 2020: 06 parcelas iguais cheque ou cartão;

Pagamentos efetuados até 10 de Fevereiro de 2020: 05 parcelas iguais cheque ou cartão;

Pagamentos efetuados até 10 de Março de 2020: 04 parcelas iguais cheque ou cartão;

Pagamentos efetuados até 10 de Abril de 2020: 03 parcelas iguais cheque ou cartão;

****** A partir de 10 de maio de 2020 serão 40% (quarenta) de entrada em depósito bancário ou cheque à vista e saldo em 02 parcelas iguais no cartão.

B) Através de depósito bancário

- À vista; com 5% de desconto.

C) Através de cartão de crédito AMEX – American Express, ou cartões corporativos ou cartões emitidos no exterior:

- Somente à vista.

Dados bancários

Itaú

AG.4325

Conta 24.223-0

ViagemTur E C Eireli-Me

CNPJ: 25.187.796/0001-64

- O pagamento da entrada deve ser feito através de transferência ou depósito bancário. Não poderá ser efetuado através de cartão de crédito;

· Todas as formas de pagamento deverão ser pagas em reais convertidas ao câmbio do dia;

· Caso o cliente decida cancelar o pacote, será retido o valor total da taxa de serviço para despesas e custos operacionais considerando a cláusula de Cancelamento/alteração/transferência de serviços - pelo cliente do Contrato de Intermediação de Serviços Turístico.

· Em casos específicos, e dependendo do prazo de emissão da passagem aérea, gerado automaticamente pelas cias. aéreas, poderá ser solicitado o valor total referente à passagem aérea por pessoa, separado da parte terrestre.



- Estas condições podem ser substituídas ou complementadas conforme o contrato de intermediação de serviços turísticos que será apresentado na solicitação da reserva;
- Favor solicitar contrato de intermediação de serviços turísticos da ViagemTur para informações sobre cláusulas de cancelamento/alteração/transferência de serviços, além de condições específicas para grupos;
- Caso haja alguma alteração governamental, aérea ou de grande variação cambial, nos reservamos o direito de revisar os preços ou corrigir a diferença, dando a opção ao passageiro de cancelar a viagem, recebendo o reembolso do pagamento efetuado, menos as despesas operacionais, e mediante regras de cancelamento de fornecedores (vide contrato de prestação de serviços turísticos).

TERMOS E CONDIÇÕES:

- Verifique Condições Gerais de cobertura do Seguro de Viagem GTA FULL incluído no pacote;
- Passageiros com outra nacionalidade (que não brasileira), deverão entrar em contato com as Embaixadas dos países envolvidos no roteiro, para averiguar a necessidade de visto ou outra documentação específica;
- O passageiro é inteiramente responsável pela obtenção dos documentos necessários para a viagem;
- O passaporte deverá ter amplo espaço para os carimbos e/ou selos que serão colocados pelos oficiais de imigração dos países a serem visitados, sob pena de ser impedido de embarcar na apresentação no aeroporto;
- É de responsabilidade exclusiva do passageiro a conferência de sua documentação. O nome a ser impresso na passagem aérea deverá estar em perfeita adequação ao nome constante no passaporte;
- Para viagens de menores de 18 anos, quando realizadas sem a companhia de um ou ambos os pais, exige-se a apresentação de autorização de viagem dos pais com firma reconhecida. Para maiores informações, consulte o site da Polícia Federal;
- As saídas dos passeios estão sujeitos à alteração de acordo com variações climáticas ou operacionais;
- O receptivo local reserva-se o direito de alterar a ordem do itinerário quando necessário;
- Valores não válidos para período de datas comemorativas, feriados, feiras, eventos e congressos internacionais;
- Os valores acima são válidos para um grupo de no mínimo de 10 adultos pagantes. Caso não atinja o número mínimo de pessoas, haverá diferença a ser paga e/ou o grupo pode ser cancelado.
- Por tratar-se de um grupo de "adesão" a distribuição das acomodações duplas será feita conforme a ordem de recebimento dos passageiros (salvo casos de casais ou de passageiros já pré-definidos como viajando juntos). Ao final do fechamento do grupo, se não houver um segundo passageiro para compartilhar a acomodação dupla, será cobrado à diferença para apartamento single. Em caso de cancelamentos após o encerramento do grupo, ou que por ventura venha prejudicar ao passageiro que permanece no grupo, aquele que cancelou terá multa referente ao suplemento para single.



CONTATOS:

Thais Pereira	62 98290 -0807
----------------------	----------------

Importante: como regra geral, as companhias aéreas vendem espaço na aeronave e não assentos. Caso tenha preferência por marcação antecipada, haverá cobrança de adicional. Consulte-nos no momento da reserva.

Alternativamente, você pode esperar até o check-in abrir 48 horas antes do seu voo e selecionar um assento da sua escolha gratuitamente. Note que o recurso de escolher e reservar assentos da sua escolha pode ser limitado nesse momento

DOCUMENTOS IMPORTANTES (para brasileiros)	MÉXICO
 PASSAPORTE	✓ Válido por pelo menos 6 meses da data de retorno ao Brasil
VISTO	✗ Brasileiro não precisa de visto para uma permanência de até 90 dias no México
<u>Certificado Internacional de Vacina contra Febre Amarela</u>	✗ *Caso seu voo ao México tenha conexões ou escalas, verifique a exigência do certificado no país em que for a parada

✓ - obrigatório | ✗ - não obrigatório

Thais Pereira / Diretora comercial

☎ (62) 3093.2425
☎ (62) 9 8290.0807
✉ thais.viagemtur@hotmail.com
f @viagemtur

